

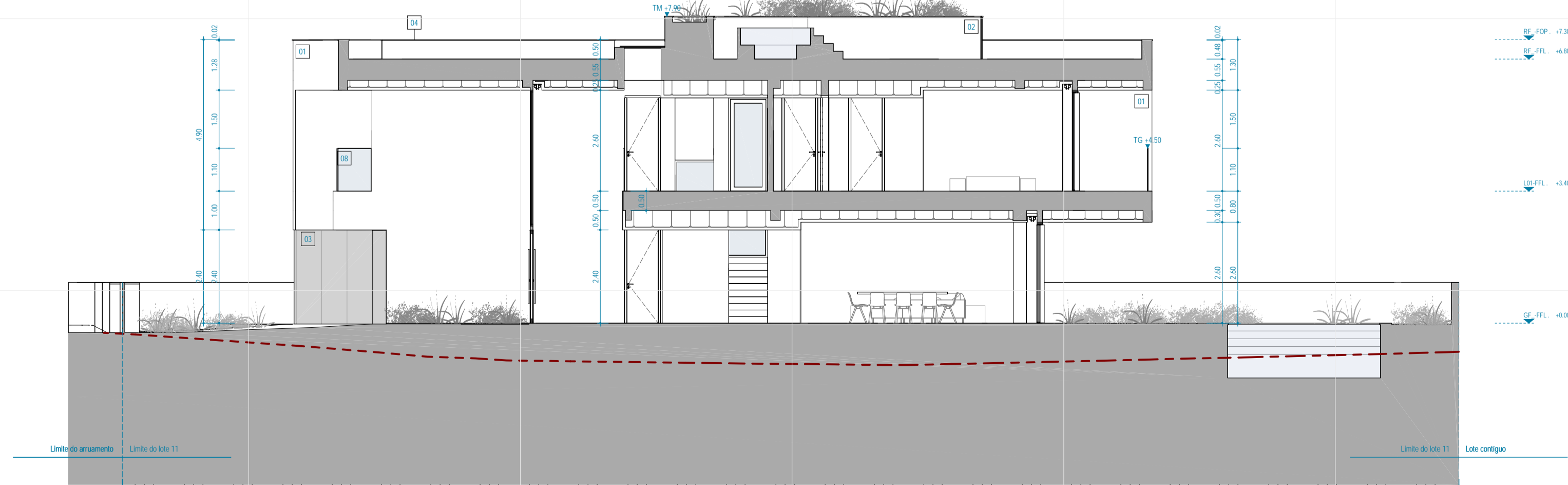

E4 Corte 02  
1:100



A4 Corte 01  
1:100

Legenda do Desenho

CS=00.00	Cota de Soleira - corresponde à cota altimétrica 45.85
CP=00.00	Cota do pavimento
TM=+0.00	Topo de muro/Murote
TG=00.00	Topo de guarda
- - - - -	Perfil do terreno existente

Notas:  
 - A delimitação do lote tem por base o levantamento topográfico fornecido pelos requerentes e subscrito por topógrafo.  
 - A arquitetura dos edifícios (representada em plantas, alçados e cortes) poderá sofrer alterações decorrentes do desenvolvimento dos projetos de especialidades.  
 - Recomenda-se especial atenção às cotas nos acessos por forma a dar cumprimento ao DL 163/2008 de 8 de Agosto, na redação em vigor, (Acessibilidade) e à altura máxima permitida para soleiras.

Legenda de Acabamentos

Número	Descrição
01	Revestimento em sistema ETICS (tipo Façanha classic de Fassa Bortolo, ou equivalente), com acabamento artístico de grão fino na cor branca (conforme projeto de especialidade - técnica).
02	Pavimento em reboco alçado, fino e lizo, com acabamento hidráulico, pintado à frio mais do que branca.
03	Revestimento cerâmico exterior, em placa de grande formato, de cor cinza e efeito de mármore (para plano de obra).
04	Caponeamento de muros com peças em pedra composta, na cor branca, com 2cm de espessura (conforme projeto de especialidade).
05	Porta pivotante de segurança, em alumínio lacado, à cor antracite, com rubra térmica e vidro duplo laminado (conforme projeto de especialidade - técnica e acústica).
07	Cabineira de vidro (balneário, de cor e fachada corínea) em alumínio lacado, cor antracite, com rubra térmica e vidro low E (conforme projeto de especialidade - técnica e acústica).
08	Guarda exterior em vidro laminado, termo-endurecido, com arestas polidas e perfil de suporte em aço inox.
09	Vão de garagem em folha seccionada, com automatismo eléctrico e finalidade idêntica à da cabineira.
10	Portões de entrada no lote (pavimental e natural) com folhas de abrir, em chapa de aço, pintado a branco, com automatismo nos portões de exterior.

Arquitectura:  
**MÁRIO MARTINS ATELIER**  
 geral@mariomartins.com www.mariomartins.com

Sede - Lagos  
 Rua Francisco Xavier Abade de Oliveira  
 Lote 31/32 - Loja P - 8600-775 Lagos - Portugal  
 T. +351 282 768 095

Escritório - Lisboa  
 Rua Latino Coelho 87 - Escritório 27  
 1050-134 Lisboa - Portugal  
 T. +351 213 502 546

Projeto: **CONSTRUÇÃO DE MORADIA UNIFAMILIAR E PISCINA**  
 Localização: **Lote 11 - Urbanização em Torralta (av. lot. nº 12009) - LAGOS**  
 Requerente: **Rodrigues & Vermelho - Construções, SA.**  
 Fase: **Licenciamento (3) /** Arquitectura

Instrução proc.:

Revisão	Data	Emissão inicial (I.C)	Descrição / Obs.:
AT-C01	2022-12-20		

Arquiteta: Mário Martins, arq. Técnico:  
 Colaboração: Tiago Martins, arq. Joana Marques, arq. est.

Contém:  
**Cortes 01 e 02**

Folha nº: Proc nº: 2224\_LG\_22  
 Data: Dezembro 2022  
**A3301** AT-C01 Escala: 1:100

Este desenho é propriedade do autor e não pode ser reproduzido, divulgado ou copiado, no todo ou em parte, sem autorização expressa. Reservados todos os direitos para regulação em vigor. Doc. de Bases (E de Base)

1 2 3 4 5 6 7 8 9 10

H

G

F

E

D

C

B

A

Legenda do Desenho	
CS-00.00	Cota de Soleira - corresponde à cota altimétrica 45.85
CP-00.00	Cota do pavimento
TMP-00.00	Topo de muro/Muro
TG-00.00	Topo de guarda
	Perfil do terreno existente

Notas:

- A delimitação do lote tem por base o levantamento topográfico fornecido pelos requerentes e subscrito por topógrafo.
- A arquitetura dos edifícios (representada em plantas, alçados e cortes) poderá sofrer alterações decorrentes do desenvolvimento dos projetos de especialidades.
- Recomenda-se especial atenção às cotas nos acessos por forma a dar cumprimento ao DL 163/2008 de 8 de Agosto, na redação em vigor, (Acessibilidade) e à altura máxima permitida para soleiras.

Legenda de Acabamentos	
Número	Descrição
01	Revestimento em sistema ETICS (tipo Façanha classic de Fassa Bortolo, ou equivalente), com acabamento artístico de grão fino na cor branca (conforme projeto de especialidade - técnica).
02	Pavimento em reboco assado, fino e lizo, com acabamento habilitado, pintado à frio mais do que branca.
03	Revestimento cerâmico exterior, em placa de grande formato, de cor branca e efeito em fine grained porcelanite (tipo de obra).
04	Capamento de muros com peças em pedra composta, na cor branca, com 2cm de espessura (conforme projeto de especialidade).
06	Porta pivotante de segurança, em alumínio lacado, à cor antracite, com rubra térmica e vidro duplo laminado (conforme projeto de especialidade, técnica e acústica).
07	Caixilharia de vidro (batente, de cor e fachada cortina) em alumínio lacado, cor antracite, com rubra térmica e vidro low E (conforme projeto de especialidade - técnica e acústica).
08	Guarda exterior em vidro laminado, termo-endurecido, com arestas polidas e perfil de remate superior em aço inox.
09	Vão de garagem em folha secundada, com automatismo eléctrico e finalidade idêntica à da caibreira.
10	Portões de entrada no lote (rodízio e natural) com folhas de abrir, em chapa de aço, pintado a branco, com automatismo nos portões de entrada.

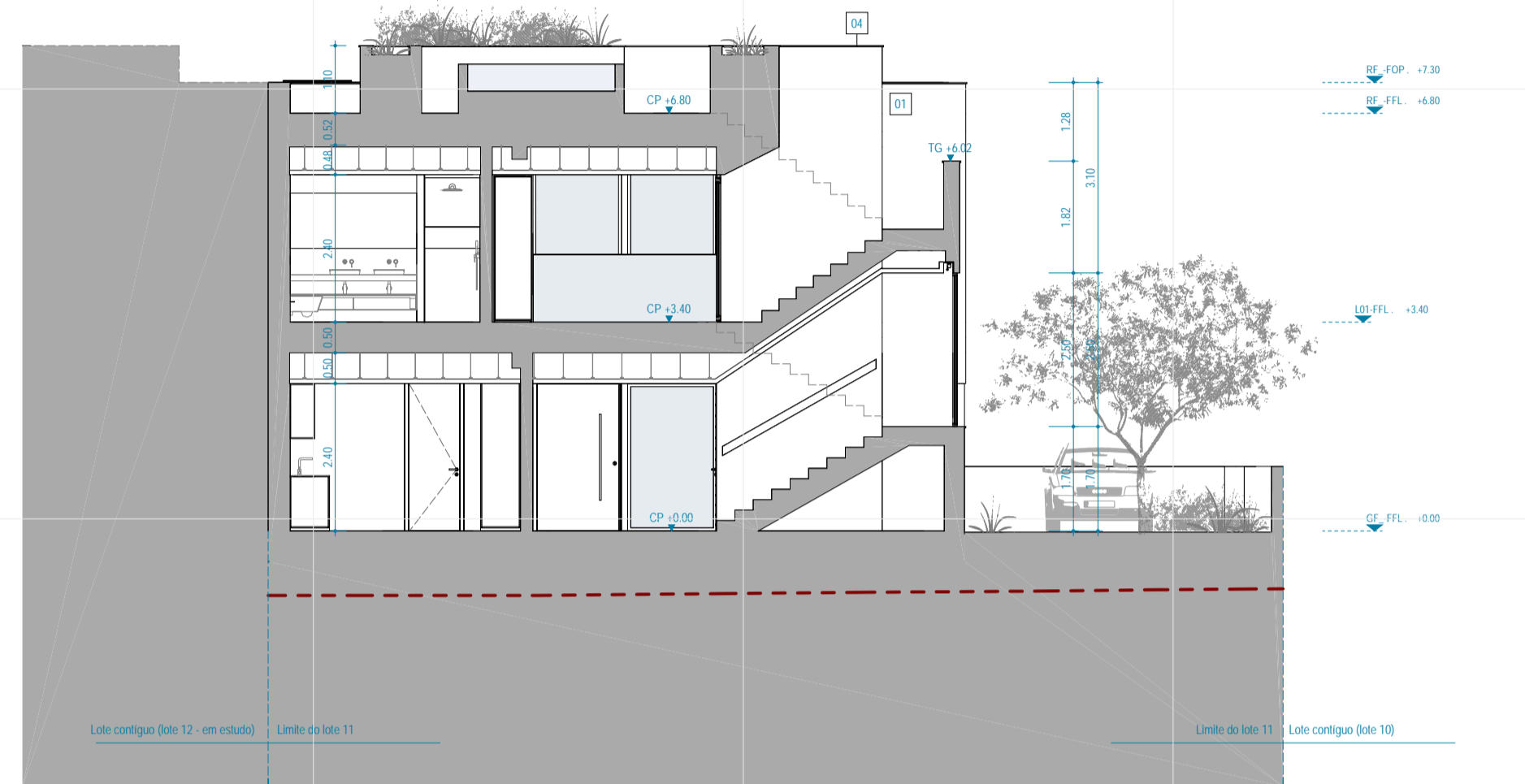

E6 Corte 04  
1:100

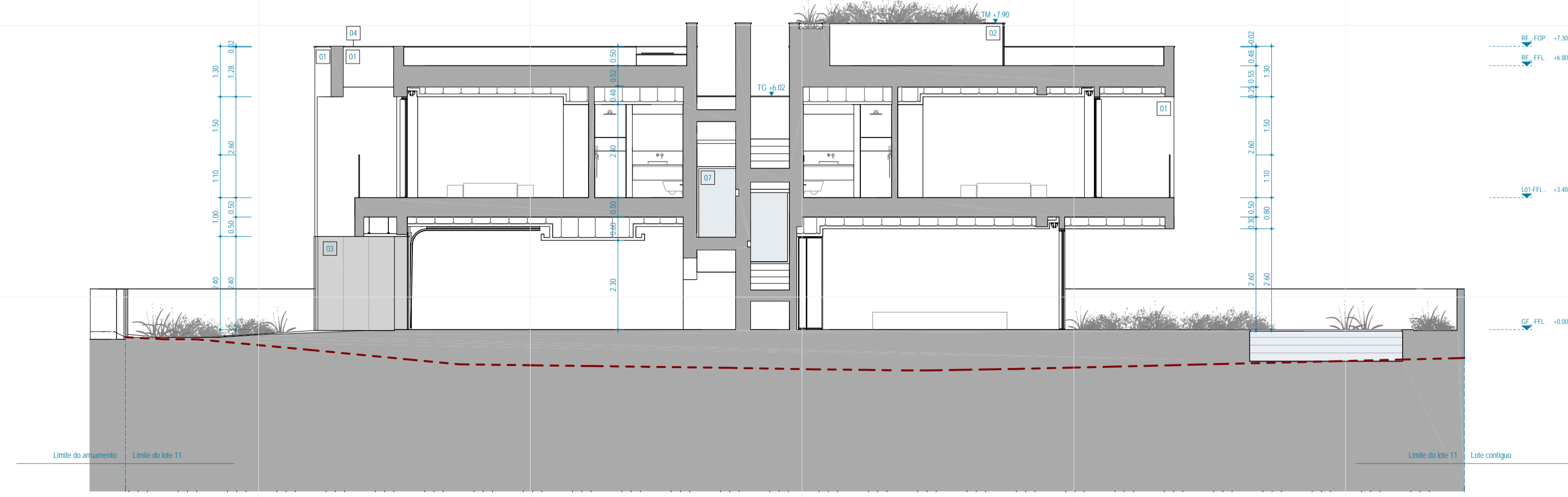

A4 Corte 03  
1:100

Arquitectura:

**MÁRIO MARTINS ATELIER**

geral@mariomartins.com [www.mariomartins.com](http://www.mariomartins.com)

Sede - Lagos Escritório - Lisboa

Rua Francisco Xavier Abade de Oliveira Rua Latino Coelho 87 - Escritório 27  
 Lote 31/32 - Loja P - 8600-775 Lagos - Portugal 1050-134 Lisboa - Portugal  
 T. +351 282 768 095 T. +351 213 502 546

Projeto: **CONSTRUÇÃO DE MORADIA UNIFAMILIAR E PISCINA**

Localização: **Lote 11 - Urbanização em Torralta (alv. lot. nº 12009) - LAGOS**

Requerentes: **Rodrigues & Vermelho - Construções, SA.**

Fase: **Licenciamento (3)** / Arquitectura

Instituição proc.:

AT-C01	2022-12-20	Emissão inicial (IJC)
Revisão:	Data:	Descrição / Obs.:

Arquitectura: Mário Martins, arq. Técnico:

Colaboração: Tiago Martins, arq. Joana Marques, arq. est.

Contém:

Cortes 03 e 04

Folha nº: **A3302** Proc nº: 2224\_LG\_22

Data: Dezembro 2022

AT-C01 Escala: 1:100

Este desenho é propriedade do autor e não pode ser reproduzido, divulgado ou copiado, no todo ou em parte, sem autorização expressa. Reservados todos os direitos para regulação em vigor. Doc. de BATES (E de Marca)

1 2 3 4 5 6 7 8 9 10